

ISTITUTO PARITARIO "ANTONIO MARIA GIANELLI"

Via Mirandola 15 - 00182 Roma

ORGANIGRAMMA A.S. 2020 - 2021

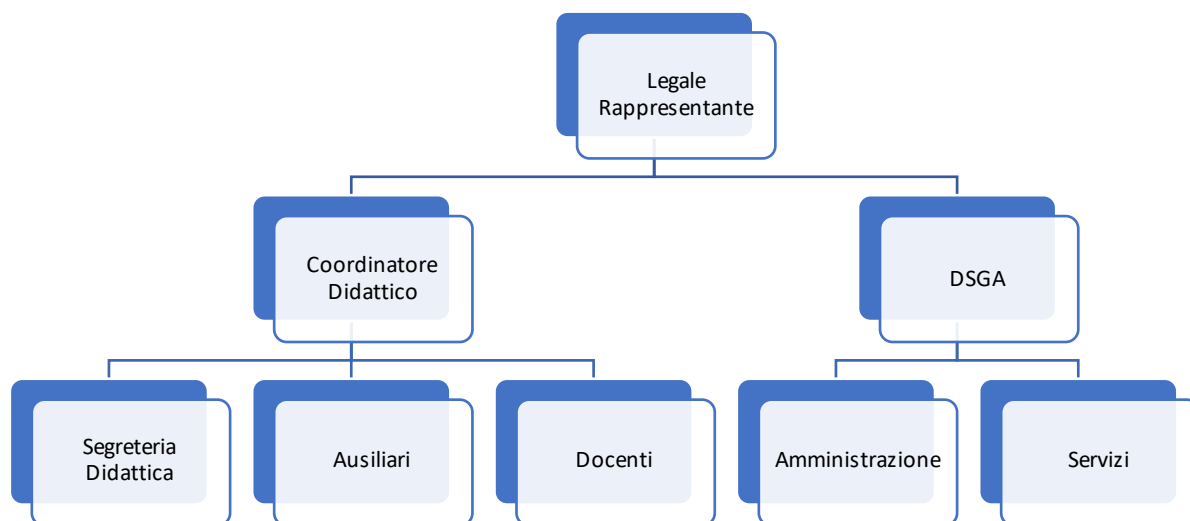

ORGANIGRAMMA	EFFETTIVI
Legale Rappresentante	1
Coordinatore Didattico	1
DSGA	1
Segreteria didattica	1
Amministrazione	1
Ausiliari	4
Servizi	3
Docenti	27
Collaborazione e Consulenza	2

SCUOLA	COSTO DEL PERSONALE
Scuola dell'Infanzia RM1A243002	115.827,23
Scuola Primaria RM1E01100P	260.940,47
Scuola Secondaria primo grado RM1M101006	145.110,73
TOTALE COSTI PERSONALE	521.878,43



ISTITUTO PARITARIO "ANTONIO MARIA GIANELLI"

- Scuola dell'Infanzia- Scuola Primaria – Scuola Secondaria di 1° grado -

Via Mirandola, 15 - 00182 ROMA- Municipio VII – Distr. XVII – C.F. 02623600588

tel. 067013989/7013990 – fax 0670302169 - e-mail: presidenza.gianelli@gmail.com

ORGANICO A.S. 2020/2021

SCUOLA DELL'INFANZIA RM1A243002	T. INDETERMINATO	T. DETERMINATO	TOTALE
DOCENTI	2	1	3
DI CUI SOSTEGNO	0	0	0
SEGRETERIE ED AUSILIARI	2	0	2
TOTALE			5

SCUOLA PRIMARIA RM1E01100P	T. INDETERMINATO	T. DETERMINATO	TOTALE
DOCENTI	4	10	14
DI CUI SOSTEGNO	0	0	0
SEGRETERIE ED AUSILIARI	0	1	1
TOTALE			15

SCUOLA SECONDARIA I GRADO RM1M101006	T. INDETERMINATO	T. DETERMINATO	TOTALE
DOCENTI	2	8	10
DI CUI SOSTEGNO	0	0	0
SEGRETERIE ED AUSILIARI	1	0	1
TOTALE			11

PERSONALE COMUNE			
PERSONALE AMM.VO, MANUTENTOR,.....	5	1	6

SCUOLA DELL'INFANZIA RM1A243002	T. DETERMINATO	SOSTITUZ. MATERNITA'	TOTALE
DOCENTI	1	0	1
DI CUI SOSTEGNO	0	0	0
SEGRETERIE ED AUSILIARI	0	0	0
TOTALE			1

SCUOLA PRIMARIA RM1E01100P	T. DETERMINATO	SOSTITUZ. MATERNITA'	TOTALE
DOCENTI	9	1	10
DI CUI SOSTEGNO	0	0	0
SEGRETERIE ED AUSILIARI	1	0	1
TOTALE			11

SCUOLA SEC. I GRADO RM1M101006	T. DETERMINATO	SOSTITUZ. MATERNITA'	TOTALE
DOCENTI	8	0	8
DI CUI SOSTEGNO	0	0	0
SEGRETERIE ED AUSILIARI	0	0	0
TOTALE			8

PERSONALE COMUNE	T. DETERMINATO	SOSTITUZ. MATERNITA'	TOTALE
AUSILIARI	1		1
TOTALE			1